KREA-BIBELKURSUS

På kurset vil vi arbejde ud fra temaet: MØDESTEDER.

Vi møder Gud og livet på forskellige måder og vi vil gerne undersøge nogle af de mødesteder, være nysgerrige og afprøvende.

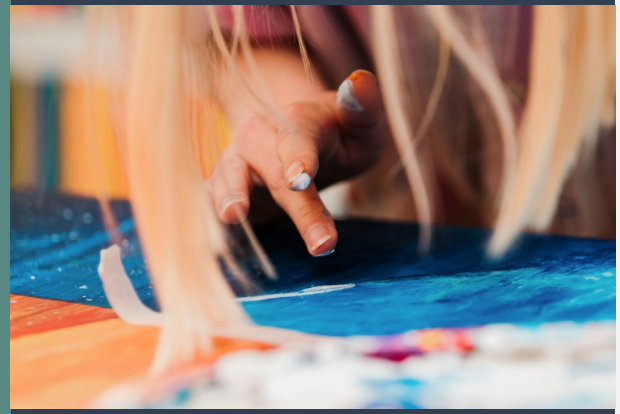

Kursets bilbeltimer vil belyse forskellige mødesteder. Hvordan har Gud mødt mennesker? Hvor får vi oftest et møde med ham? Hvad har kunst, kultur, materialer, tekster, natur osv. at byde ind med her?

Stikord kan være: mødesteder mellem Gud og menneske, mellem farver, materialer, ideer, udtryk og holdninger. Det individuelle møde er vigtigt.

På værkstederne vil vi fortsætte den undersøgelse ved at præsentere jer for ideer, materialer, teknikker og forskellige udfordringer. Det individuelle møde er vigtigt.

Det kræver ikke andre forudsætninger end lyst og nysgerrighed at deltage.

bibel
BØRKOP HØJSKOLE
JESUS PÅ HJERTE

3 SPOR

Værksteds timerne er inddelt i 3 spor. På hvert spor er vores dygtige undervisere klar med indføring i materialer og teknikker, inspirerende opgaver og hjælp til personlig udvikling. Sidst på eftermiddagen er der tid til selvstændigt arbejde med vejledning. De tre spor er:

- Maleri v/Benjamin Abana
- Ler v/Dina Pedersen
- Mixed media v/Helle Viftrup

Tjek dem ud på Instagram eller deres hjemmesider.

AFTENPROGRAM

Det daglige aftenprogram ledes af Lone Gottenborg Jacobsen

Om aftenen vil vi bl.a. få besøg af forskellige kunstnere, tage ud i naturen og holde festaften. Der vil de fleste aftener også være tid til stilhed og egen fordybelse.

Aftenprogrammet byder desuden på andagt, kaffe, hygge, snak og selvfølgelig åbent på værkstederne.

MEDVIRKENDE

Helle Viftrup: Bibeltimer og Mixed Media
Dina Pedersen: Ler
Benjamin Abana: Maleri
Lone Gottenborg Jacobsen: Vært

STED

Børkop Højskole, Peder Breths Vej 1, 7080 Børkop

TIDSPUNKT

Fra d. 27. juni til d. 3. juli 2021

25-30 deltagere. Krea-bibelkursus afholdes sammen med Outdoorkursus. Bibeltimer og måltider er fælles for de to kurser. Tilmelding: www.imb.dk/korte-kurser/krea-bibelkursus/

PRIS
3.950 KR

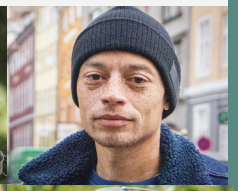

Ankomst og afrejse: Kurset begynder søndag d. 27. juni med ankomst mellem kl. 16 og 17. Kurset slutter lørdag d. 3. juli eftermiddagskaffe.

Indkvartering: Du indkvarteres på skolens kollegium på enkeltværelse evt. sammen med en ægtefælle. Oplys i tilmelding, hvis du ønsker at bo i stueplan.

Kost og diæt: Har du behov for diæt, bedes det oplyses ved tilmelding.

DAGSPROGRAM

7:45	Morgenmad
8:30	Bibeltime
10:00	Kaffe
10:30	Værkstedsundervisning
12:15	Middag
13:30	Værkstedsarbejde med vejledning
15:00	Kaffe
15:30	Undervisningstilbud/ vejledning
18:00	Aftensmad
18:30	Stilletid/tilbud
20:00	Andagt og aftensamling